

Fișă tehnică Jgheab pentru cabluri MKS

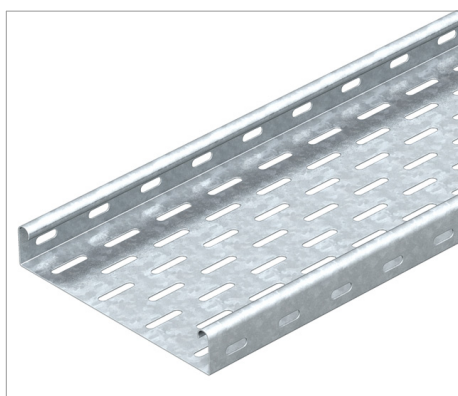

MKS 35 = Sistem de jgheaburi pentru cablu de încărcări medii cu înălțimea laturilor de 35 mm.

Execuție FS inclusiv set de legătură longitudinal RV 35.

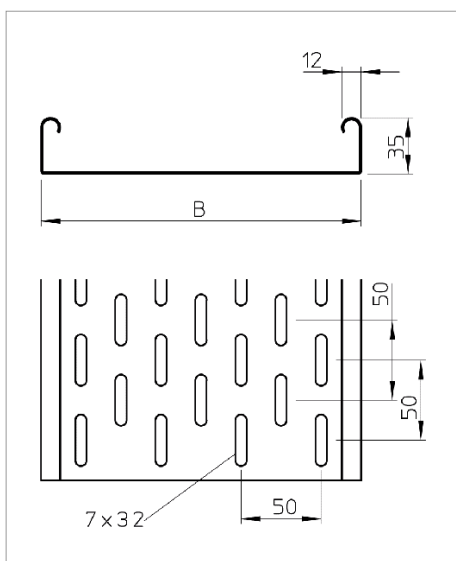

| Tip | lățimea mm | grosimea tablei mm | Lungime mm | Secțiune utilă cm ² | Greutate kg/100 m | Nr. art. |
|------------|---------------|--------------------------|---------------|--------------------------------------|----------------------|----------|
| MKS 305 FS | 50 | 1 | 3000 | 16 | 104.000 | 6053513 |
| MKS 310 FS | 100 | 1 | 3000 | 33 | 131.600 | 6053548 |
| MKS 315 FS | 150 | 1 | 3000 | 50,5 | 158.300 | 6053572 |
| MKS 320 FS | 200 | 1 | 3000 | 68 | 199.200 | 6053599 |
| MKS 330 FS | 300 | 1 | 3000 | 103 | 266.600 | 6053637 |

St Oțel

FS zincat în bandă

K €/m



Diagramă de încărcare

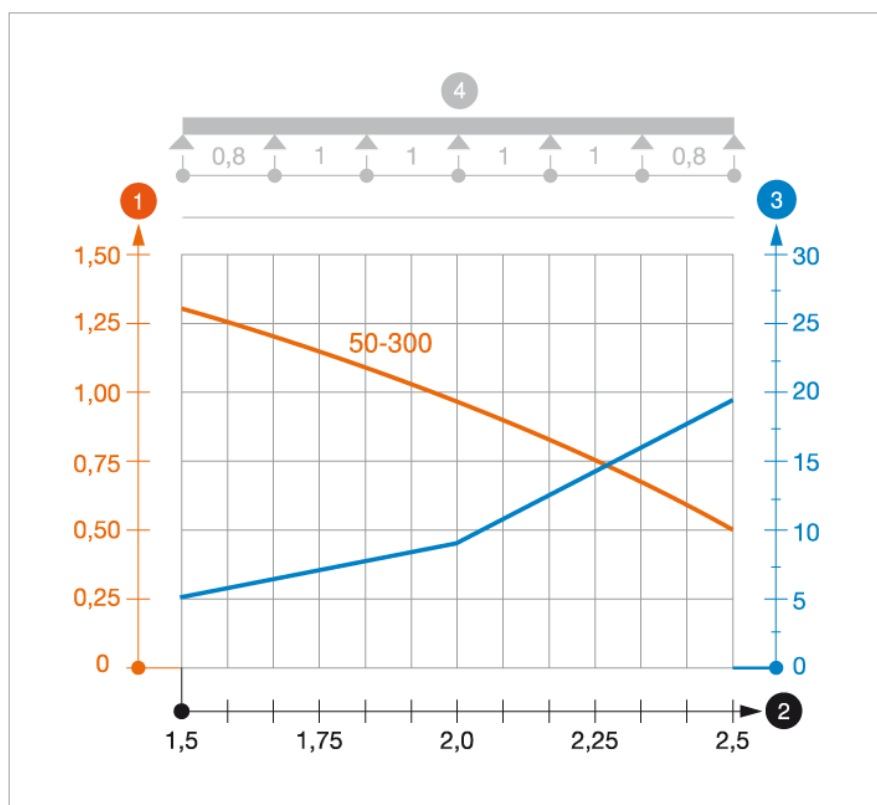

- 1 Încărcare admisibilă a jgheabului/podului vertical de cabluri în kN/m, fără greutatea unui om
 - 2 Lățime între reazeme în m
 - 3 Săgeată lonjeron, în mm la kN/m admiși
 - 4 Schema de încărcare la procedeul de efectuare a probelor
- Curbă de încărcare cu lățimea jgheabului/podului de cabluri în mm
- Curba săgeții lonjeronului în funcție de distanța între reazeme