

# Fișă tehnică

Doză de derivație T 250, dopuri de etanșare, capac înalt transparent  
Nr. art. 2007756

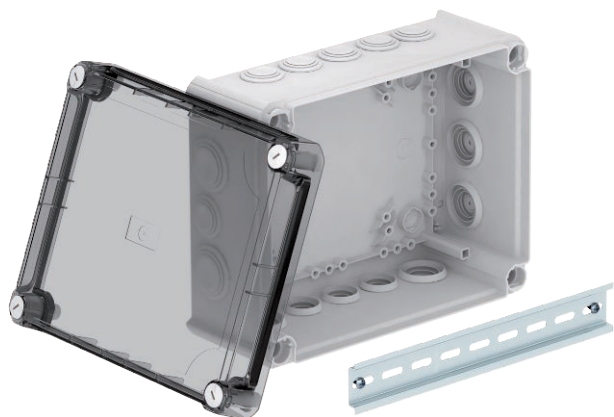

Doză de derivație pentru conectarea cablurilor și conductorilor în interior și a zonelor exterioare protejate. Formă dreptunghiulară cu etanșări pe laterale și decupări pentru intrări preștantate în partea de jos. Potrivită pentru montarea pe perete / tavan și montarea pe plăci de montaj și înfiletat în bază. Cu op iunea de fixare și asamblare internă prin coltare. Capac superior cu deschidere rapidă, sigilabil. Fabricate din materiale fără halogeni.

Inclusiv șină omega.

Conform normelor DIN EN 60670. Rezistente la foc conform DIN EN 60695-2-11, temperatura de testare 650°C. Rezistență la impact IK05 conform DIN EN 50102.



PP/PC Polipropilenă/Policarbonat

|                                   |  |
|-----------------------------------|--|
| Text suplimentar produs Indicație | conform VDE 0471/DIN 695 partea 2-1, temperatură de verificare 650°C   |
| Text suplimentar al produsului 1  | Capac transparent. Doză de derivație cu membrană și șină omega.  |
| Text suplimentar al produsului 2  | : 225x173x103  |
| Text suplimentar produs 3         | Doză de derivație pentru conectarea cablurilor și conductorilor în interior și a zonelor exterioare protejate. Formă dreptunghiulară cu etanșări pe laterale și decupări pentru intrări preștantate în partea de jos. Potrivită pentru montarea pe perete / tavan și montarea pe plăci de montaj și înfiletat în bază. Cu op iunea de fixare și asamblare internă prin coltare. Capac superior cu deschidere rapidă, sigilabil. Fabricate din materiale fără halogeni. Inclusiv șină omega.<br>Conform normelor DIN EN 60670. Rezistente la foc conform DIN EN 60695-2-11, temperatura de testare 650°C. Rezistență la impact IK05 conform DIN EN 50102. |

## Date de bază

|   |                            |
|---|----------------------------|
| Nr.art.                                 | 2007756                    |
| Tip                                     | T 250 HD TR                |
| Denumirea 1                             | Doza de derivație          |
| Denumirea 2                             | cu capac înalt transparent |
| Dimensiune                              | 240x190x115                |
| Culoare                                 | gri deschis                |
| Număr RAL                               | 7035                       |
| Material                                | Polipropilenă/Policarbonat |
| Material                                | PP/PC                      |
| Cea mai mică unitate de vânzare VK (VG) | 1 bucată                   |
| Greutate                                | 52,01 kg/100 buc.          |

# Fișă tehnică

Doză de derivație T 250, dopuri de etanșare, capac înalt transparent  
Nr. art. 2007756



## Date tehnice

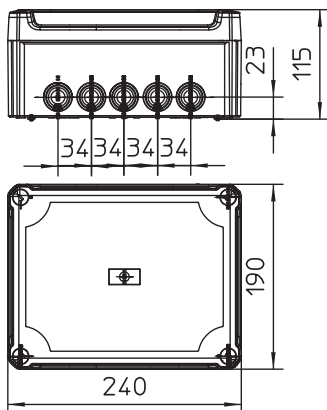

|  |  |
|--|--|
| Lungime                                | 240,00 mm  |
| Lățimea                                | 190,00 mm  |
| Înălțime                               | 112,00 mm  |
| Dimensiuni interioare nete             | 225x173x103 mm   |
| Dimensiune LxBxH                       | 240x190x112 mm   |
| Dimensiune                             | 240x190x112 mm   |
| Înșurubabil                            | <input checked="" type="checkbox"/>                                  |
| Număr de introduceri                   | 16   |
| Tip de intrare                         | Cablu  |
| Tip de trecere prin carcasă            | altele   |
| Tensiunea de izolație măsurată Vi      | 500,00 V   |
| la echipare                            | fără   |
| Capac                                  | transparent  |
| Fixarea capacului                      | înșurubat  |
| Introduceri                            | 9xM25<br>7xM32   |
| Introducere prin partea inferioară     | <input checked="" type="checkbox"/>                                  |
| Execuție verificată în caz de explozie | <input type="checkbox"/>   |
| ignifug                                | conform VDE 0471/DIN 695 partea 2-1, temperatură de verificare 650°C |
| Formă                                  | dreptunghiular   |
| Menținere în funcțiune (ETIM)          | fără   |
| Pentru zona Ex                         | fără   |
| pentru zone Ex cu gaz                  | fără   |
| pentru zone Ex cu praf                 | fără   |
| Fără halogeni                          | <input checked="" type="checkbox"/>                                  |
| Cu ecranare                            | <input type="checkbox"/>   |
| Cu capac                               | <input checked="" type="checkbox"/>                                  |
| Tip de montaj                          | Montaj pe perete/tavan   |
| Tensiune nominală                      | 500,00 V   |
| Grad de protecție                      | IP66   |
| Grad de protecție IK                   | IK05   |
| Sigilabil                              | <input checked="" type="checkbox"/>                                  |
| Interval de temperatură                | -5,00 - 60,00 °C   |
| Capac transparent                      | <input type="checkbox"/>   |
| Rezistență la intemperii               | <input checked="" type="checkbox"/>                                  |